COMUNE DI CASTROLIBERO

Provincia di Cosenza

PIANO STRUTTURALE COMUNALE (PSC)

Legge Urbanistica Regionale n. 19 del 23.05.2002
modificata con Legge Regionale n. 14 del 24.11.2006

TITOLO TAVOLA

CARTA DELL'USO DEL SUOLO

SCALA

1:5.000

N° TAVOLA

IV

PROGETTISTI

Architetto Valentino De Rango

Ingegnere Aldo Ferrante

STUDIO GEOLOGICO

Geologo Dott. Beniamino Caira
Geologo Dott. Giovanni Catalano

STUDIO AGRONOMICO

Agronomo Dott. Giorgio Masi

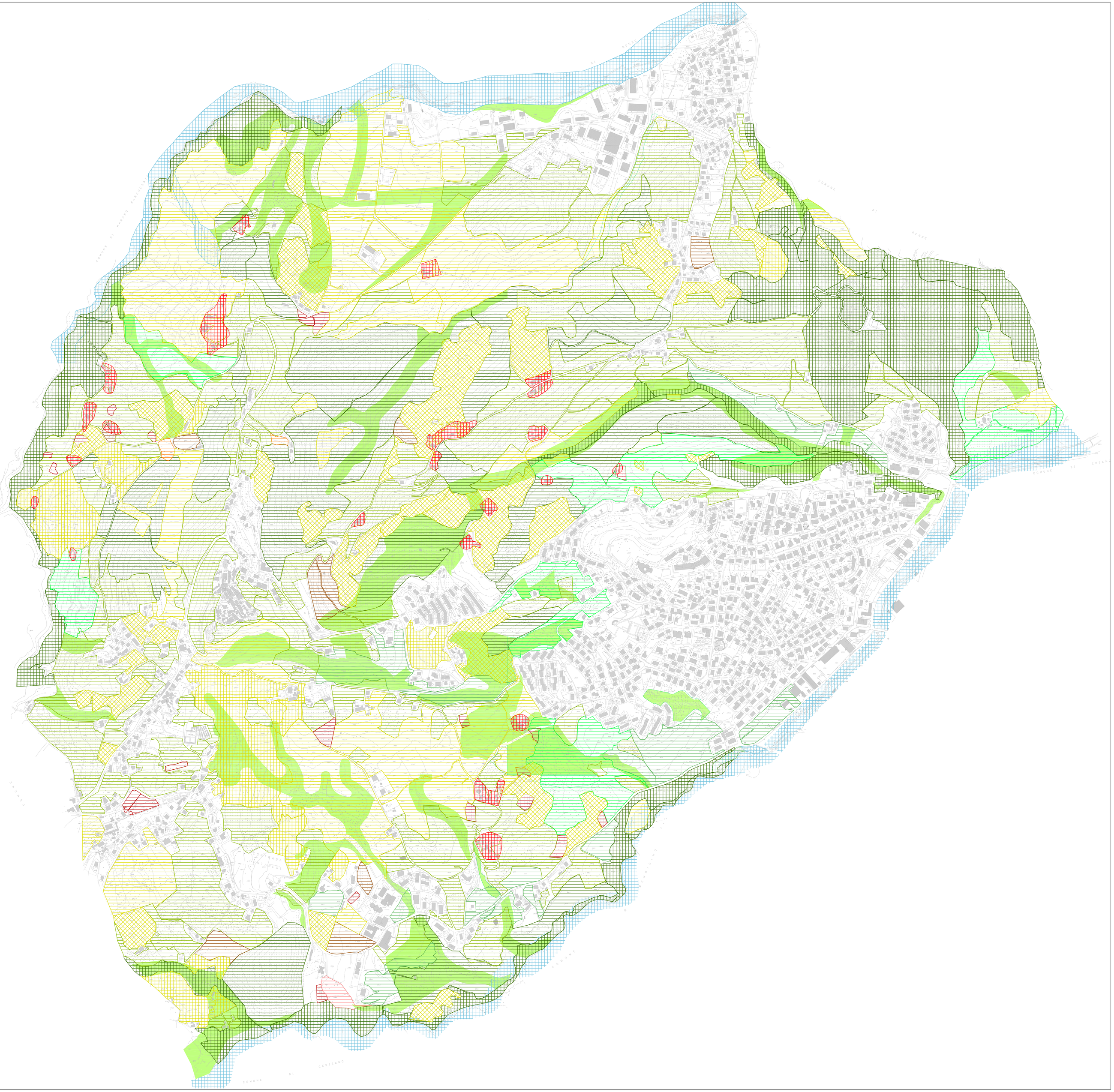

Legenda

- Limite comunale
- Seminativo in aree non irrigue
- Seminativo in aree irrigue
- Seminativo arborato
- Vigneto
- Ficheto
- Frutteto
- Oliveto
- Querceto
- Bosco misto
- Aree a pascolo naturale
- Area cespugliata
- Area incolta
- Parco fluviale
- Vegetazione ripariale di interesse naturalistico e ambientale
- Borghi rurali